HENRIETTA 17
SOLD
הצד הנכון של רמת השרון

דירה מס' 28 | פנטהאוז 5 חדרים

צפון מערב מזרח

164 מ"ר | מרפסת 120 מ"ר

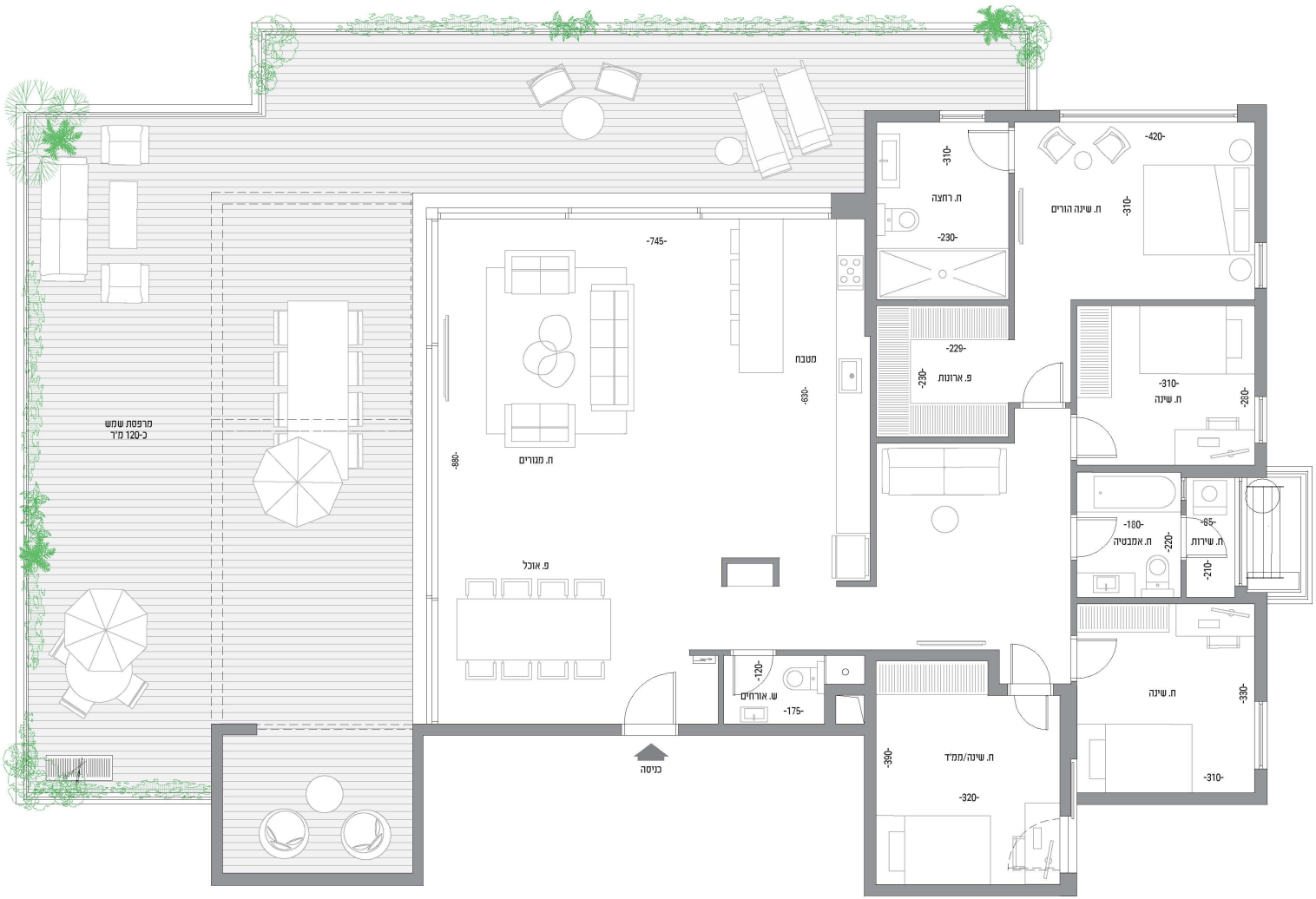

הדירה

- מיזוג אויר מרכזי מושלם בשיטת VRF
- ריצוף גרניט פורצלן יוקרתי 100x100
(למעט חדרים רטובים ומרפסות)
- חלונות בעלי זיגוג כפול למעט בממ"ד
- דלתות פנים (לרבות דלת פנימית בממ"ד)
מתוצרת פנדור או שו"ע
- דלת כניסה מעוצבת
- מטבח יוקרתי ומעוצב לבחירה מחברות מובילות
- משטח עבודה למטבח אבן קיסר או שו"ע במבחר דגמים
- ברז מטבח נשלף איכותי
- אסלות תלויות עם מיכל הדחה סמוי
- ברזים משודרגים תוצרת GROHE או שו"ע
כולל אינטרפוץ 4 דרך
- ארון אמבטיה צבע בתנור, דלתות טריקה שקטה
- 3 חדרי שרותים
- מרפסת שמש גדולה במגוון רחב של דגמי ריצוף לבחירה
- תריסים חשמליים בכל הדירה
(למעט ממ"ד ומרפסת שירות) ובסלון תריסי אור
- נקודת תקשורת לטלויזיה בכל חדר
- יחידת הורים מפוארת כולל חדר ארונות מרווח
- חשמל תלת פאזי A 40x3
- אינטרקום TV כולל מסך צבעוני

הבניין

- לובי כניסה מפואר
- 2 מעליות שקטות ומודרניות
- חנייה תת קרקעית
- מחסן לכל דירה
- חיפוי המבנה באבן איכותית
- פיתוח סביבתי

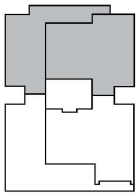

Sufrin WEISSGROUP URBANCITY PRIVATE REAL ESTATE

כל המידע הכלול, לרבות הדמיות ותכניות, והכמויות של הפריטים הנמכרים נועד להמחשה בלבד | הכנסת לחדר שמות בלבד את המבנה אין דלת הכניסה המבנה המחוזות ע"י החברה | סלה